



RISØR KOMMUNE

Folkehelseoversikt

Oversikt over helsetilstand og påvirkningsfaktorer

Fellespresentasjon for komiteene

12. november 2015

Rådgiver Malin Paust



Folkehelseoversiktens plass i plansystemet

Folkehelseloven:



Plan- og bygningsloven (pbl):

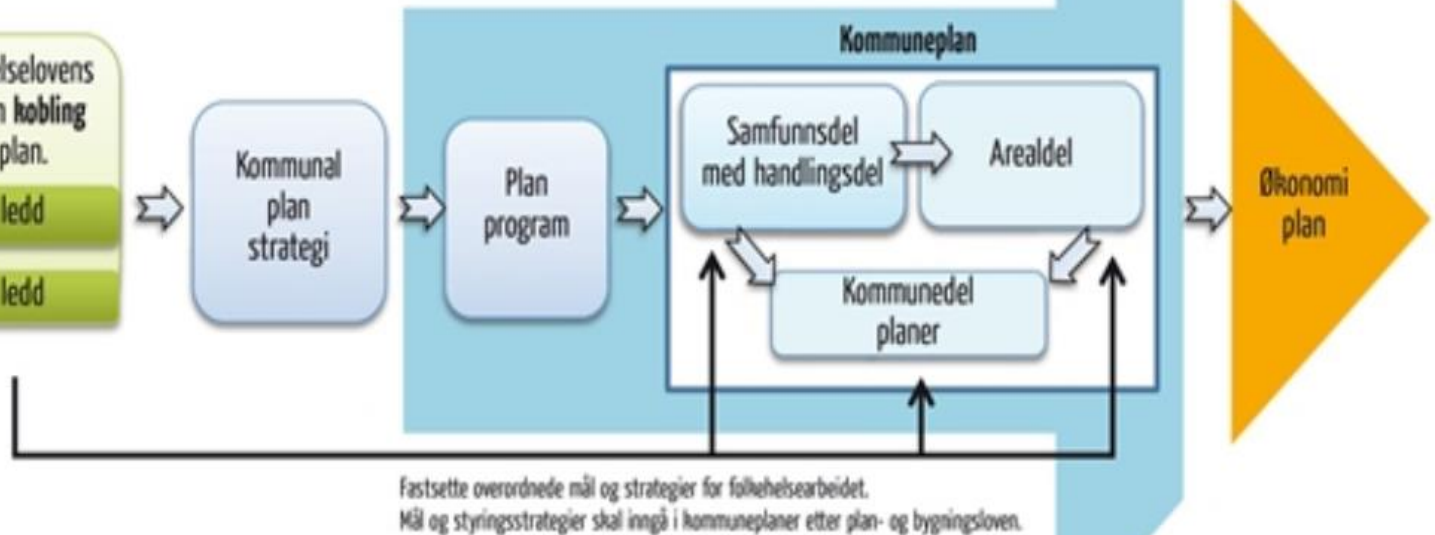

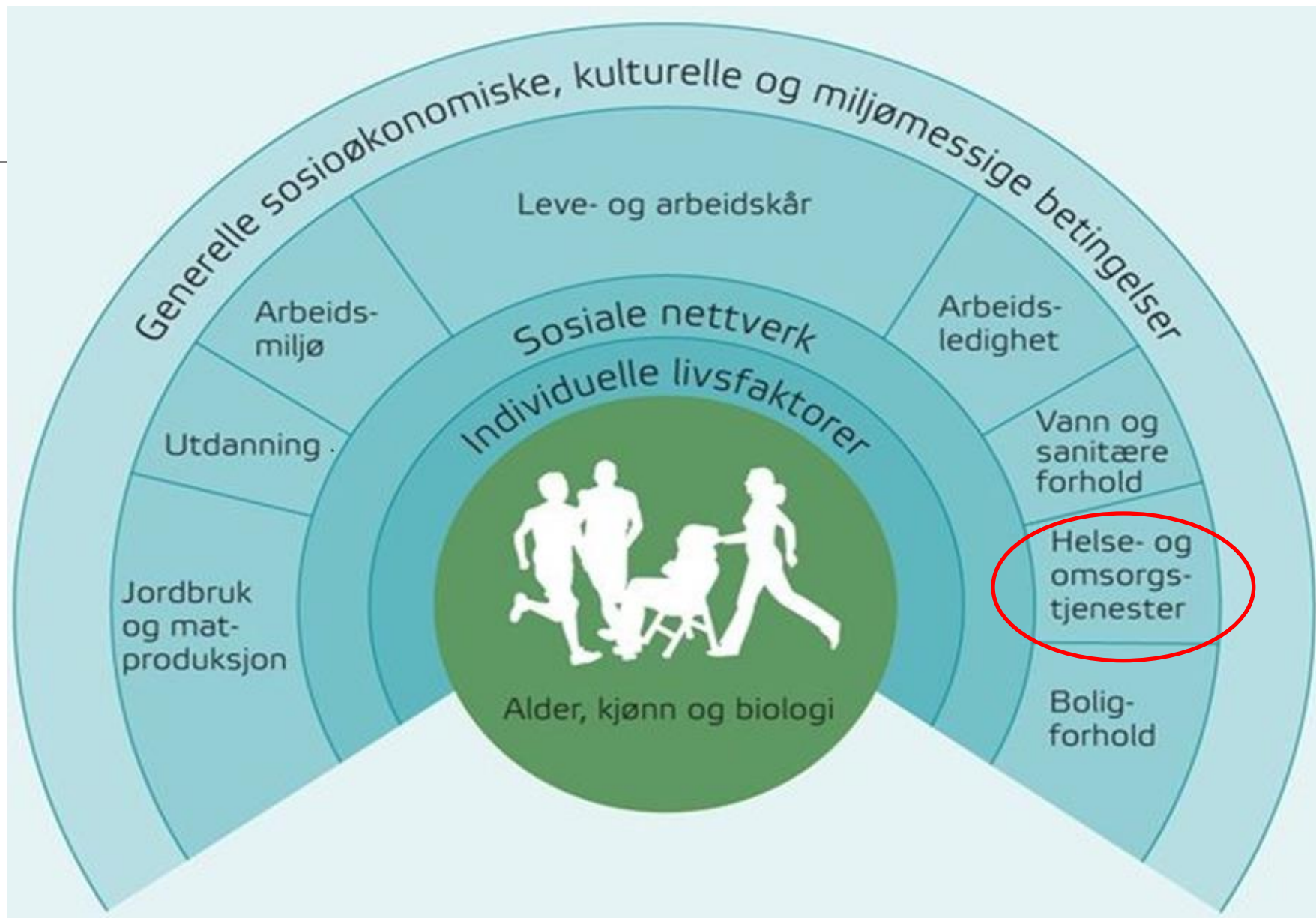



Organisering av arbeidet

- Arbeidsgruppe
- Rådmannens ledergruppe + utvida møte
- Områdemøtene
- Virksomhetsplaner + årsberetninger
- Rådene, komiteer og bystyre



Hvordan framstilles Risør kommune?

- Fhis Folkehelseprofil med barometer
- Fylkesmannens kommunebilde
- Kommunens utfordringsdokument
- Annen statistikk
 - Kjenner vi oss igjen?
 - Er det noe vi må undersøke nærmere?



Områdene som skal belyses

- a) befolknings sammensetning
- b) oppvekst- og levekårsforhold
- c) fysisk, biologisk, kjemisk og sosialt miljø
- d) skader og ulykker
- e) helserelatert atferd
- f) helsetilstand



Kortversjon - oppsummering

Funn innen hvert temaområde:

–Risor sett i forhold til landet

–Særlige utfordringer 2) | Oppvekst- og levekårsforhold

Vi har, lokalt i Risor og i regionen, utfordringer på en rekke indikatorer som sammen gir et bilde av befolkningens levekår. Andelen av befolkningen med

Mer negativt resultat enn landet	Kan (muligens) påvirkes på sikt	Tiltak/ressurser med potensiale
Negativt eller positivt?	Kan påvirkes på kortere sikt	Ressurser og etablerte tiltak som fungerer og må vedlikeholdes
Mer positivt resultat enn landet		

utanning og bedre utdanningstilbud. Det er høyere trivsel og mindre mobbing/utestenging ved skolene i Risor. UngData-undersøkelsen viste at ungdom i Risor har bedre relasjon til sine foreldre enn landsgjennomsnittet, noe som gir et godt utgangspunkt for samarbeidet hjem-skole. Dette samarbeidet er en viktig del av rollen barnehage, skole og helsetjeneste har i det å ruste barn og unge til videre skolegang og deltakelse i arbeidslivet.

Indikatorer på status i Risor sammenlignet med landet	Utfordringer	Ressurser
<ul style="list-style-type: none"> • Lavere utdanningsnivå • Færre på laveste mestringsnivå i regning og lesing, flere på høyeste • Lavere grunnskolepoeng, men positiv tendens • Færre elever med 	<ul style="list-style-type: none"> • Levekår • Lavt utdanningsnivå i befolkningen • Voksenopplæringstilbud • Tilgang på lærlingplasser og alternative skoletilbud for de som faller utenfor 	<ul style="list-style-type: none"> • Barnehager og skoler som ruster barn for utdanning og arbeid, uavhengig av andre oppvekstforhold • Fysisk aktivitet, FYFO, Friskus • Leseprosjekt i skolen • Høyt fokus på skoleresultater



Fullversjonen

Psykiske sympt./lid, primærh.t.j., 0-74 år	152	162	139	per 1000 (a.k*)
Psykiske sympt./lid, primærh.t.j., 15-29 år	168	167	137	per 1000 (a.k*)
Psykiske lidelser, legemiddelbrukere	139	148	131	per 1000 (a.k*)

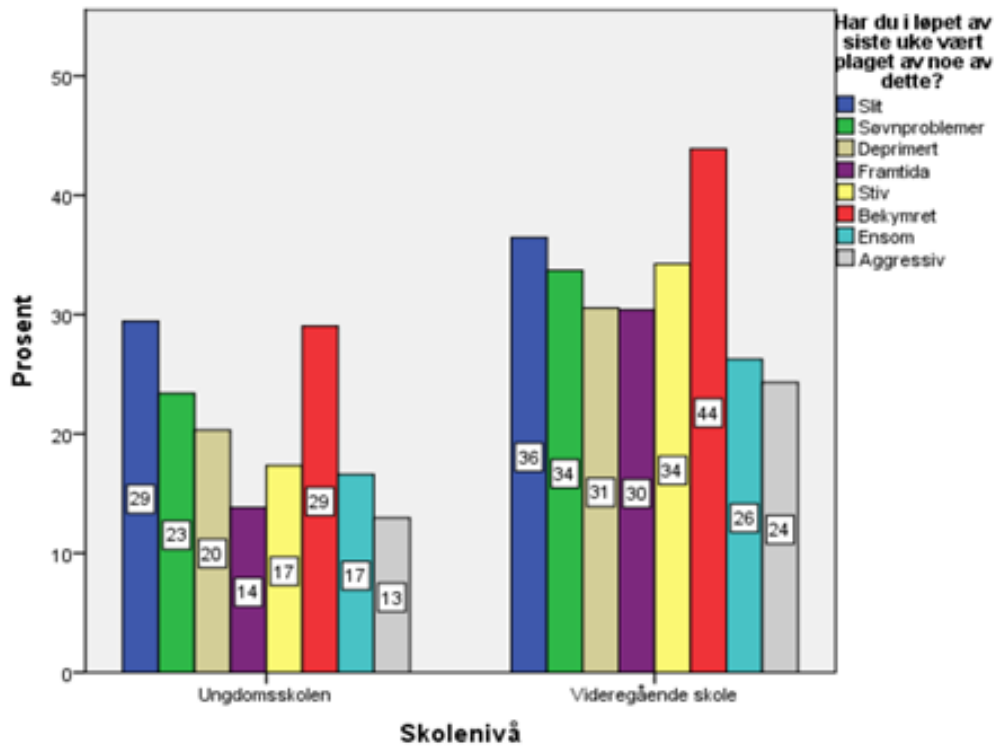
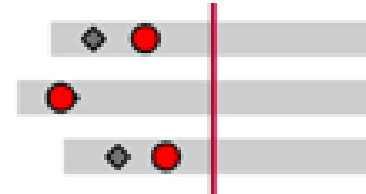

Psykisk helse

Vi skal vokse

- gjennom kunnskap, regional utvikling og attraktivitet





RISØR KOMMUNE

Folkehelseundersøkelse

https://youtu.be/gFV9f_CoEVs



Vi skal vokse

- gjennom kunnskap, regional utvikling og attraktivitet





Folkehelsebarometeret fra fhi

Tema	Indikator	Kommune	Fylke	Norge	Enhet (*)	Folkehelsebarometer for Risør
Befolkning	1 Befolkningsvekst	0,74	0,86	1,1	prosent	
	2 Befolkning under 18 år	20	23	22	prosent	
	3 Befolkning over 80 år	5,3	4,2	4,3	prosent	
	4 Personer som bor alene, 45 år +	28	24	26	prosent	
Levekår	5 Vgs eller høyere utdanning, 30-39 år	79	81	83	prosent	
	6 Lavinntekt (husholdninger), 0-17 år	10	12	10	prosent	
	7 Inntektsulikhet, P90/P10	2,5	2,5	2,7	-	
	8 Arbeidsledige, 15-29 år	2,6	3,1	2,3	prosent	
	9 Uføretrygdede, 18-44 år	4,7	4,2	2,5	prosent (a,k*)	
	10 Barn av enslige forsørgere	20	17	15	prosent	
Miljø	11 God drikkevannsforsyning	0	89	89	prosent	
	Forsyningsgrad, drikkevann	87	83	89	prosent	
	Personskader, behandlet i sykehus	13	14	13	per 1000 (a,k*)	
Skole	14 Trives på skolen, 10. klasse	86	83	85	prosent (k*)	
	Mobbes på skolen, 10. klasse	8,1	9,3	8,1	prosent (k*)	
	Laveste mestringsnivå i lesing, 5. kl.	22	28	25	prosent (k*)	
	Laveste mestringsnivå i regning, 5. kl.	21	28	27	prosent (k*)	
Levevaner	18 Frafall i videregående skole	27	25	24	prosent (k*)	
	19 Røyking, kvinner	18	15	14	prosent (a*)	
	20 Overvekt, kvinner	41	37	35	prosent	

Vi skal vokse

- gjennom kunnskap, regional utvikling og attraktivitet



Komiteenes ansvarsområder

Kulturkomiteén	Komité for barnehage, skole og voksenopplæring	Helse- og omsorgskomiteén	Miljø- og teknisk komité
<p>Orienteringer</p> <ul style="list-style-type: none">ReglementÅrshjulPresentasjon av enhetenTildeling av kulturmidler til lag og foreninger <p>Eventuelt</p> <ul style="list-style-type: none">Etter ordinært komitemøte har styringsgruppa for ny Kulturplan møte. <p>Saker</p> <p>PS 27/15 Minnestøtta på Solsiden - forslag til løsning på ny navneoppføring</p> <p>PS 28/15 Ny Risørbok til <u>Byjubileet</u> i 2023- budsjettering</p>	<p>Orienteringer:</p> <ul style="list-style-type: none">Matematikksatsing i grunnskolen i Risør kommune 2015-17SkoleskyssSkolefrokostOmkjøring – farlig skolevei? <p>Saker</p> <p>PS 26/15 Oppvekstplan - arbeidet så langt</p>	<p>Orienteringer</p> <ul style="list-style-type: none">Orientering om framdrift av samordning av helsetjenester ved samfunnsplanlegger Sigrid Hellerdal GartheKort presentasjon av komiteens medlemmer samt HS-området enheterOrientering om relevante reglement ved Aase S. HobbeslandOppstart av arbeidet med komiteens årshjul ved Aase S. Hobbesland <p>Eventuelt:</p> <ul style="list-style-type: none">Risør Statlige Mottak <p>Saker</p> <p>PS 28/15 Oversikt over folkehelsen i Risør kommune</p> <p>PS 29/15 Bosetting av flyktninger 2016</p> <p>PS 30/15 Leie av teknologihus i Sørlandet Helsepark</p>	<p>Orienteringer:</p> <ul style="list-style-type: none">Reglement og årshjulInformasjon om Enhet for eiendom og tekniske tjenester og Enhet for plan- og byggesakOpplæring: Plansystem, dispensasjoner og klagesaker <p>Saker</p> <p>PS 71/15 Delegasjonssaker ved byggesaksavdelingen 01.09 - 02.11.15</p> <p>PS 72/15 Forslag til endring av reguleringsplanen for <u>Limkjerrheiene</u> Felt B2 og B3</p> <p>PS 73/15 Oppstart av kommunedelplan for kulturminner</p>



Folkehelseiltak

- Tiltak som har effekt - fortsette med det vi er gode på
- Tilrettelegge for gode valg
- Følge opp i kommunens plansystem