

Barneverntjenesten Øst i Agder

Interkommunalt barnevern for
Gjerstad, Risør, Tvedestrand,
Vegårshei og Åmli

Organisering

- Tjenesten er organisert i team som har ansvaret for nærmere definerte arbeidsoppgaver
- Teamene er sammensatt av medarbeidere med fortid fra ulike kommunene.
- Hvert team jobber med barn i alle de fem kommunene.
- Tanken bak dette er å bygge en ny felles kultur i barneverntjenesten.

Organisasjonskart

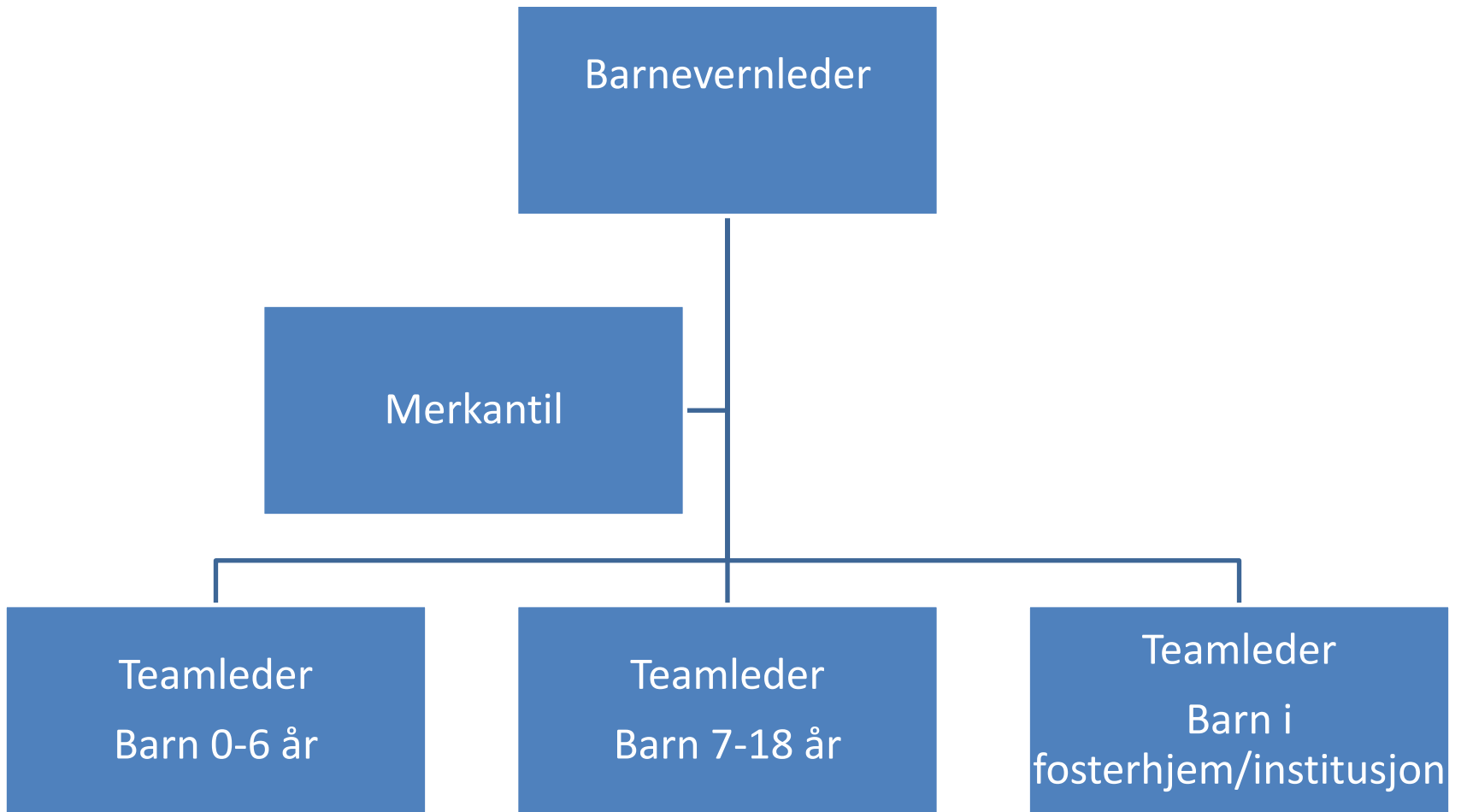

Prioritering

- Barn 0-6 år prioriteres i barneverntjenesten fordi det er dokumentert gjennom forskning at tidlig innsats nytter.
- Barn i fosterhjem skal ha god faglig oppfølging. Barnevernet er en del av foreldreskapet til disse barna.
- Brede langsiktige og kompetansebyggende samarbeidsprosjekter skal prioriteres, jf. BTI.

Utviklingstrekk

- Egen enhet i Gjerstad kommune fra 01.01.16
- Usikkerheten i forhold til økonomi
 - Budsjettet for 2016 var en framskrivning av opprinnelig 2014-budsjett
 - Når det gjelder barn i fosterhjem/institusjon forventet barnevernleder at budsjettet ikke vil holde.
- Høy aktivitet, dvs. mange undersøkelser, mange hjelpetiltak og mange barn under omsorg av barnevernet sammenliknet med andre kommuner.

Hva slags barnevern?

- Bygd på relasjon, dialog og omtanke.
- Et barnevern som ser og snakker med barn.
- Målrettet arbeid i de familiene som strever mest.
- Et barnevern der akutt plasseringer av barn er siste utvei.
- Et barnevern der utvikling av kompetanse står sterkt.

Hva må barnevernet sjekkes på?

- Lovkrav
 - Frister (meldinger, undersøkelser og iverksetting av tiltak)
 - Tiltaksplaner inkludert evalueringer
 - Tilsyn fosterbarn, oppfølgingsbesøk i fosterhjem
- Økonomi
- Brukerundersøkelser

Resultatene så langt.

- Lovkravene
 - Tilnærmet 0 avvik på meldinger og undersøkelser.
 - Tiltaksplaner - vi har avvik som må lukkes.
 - Tilsyn og oppfølging av fosterbarn – vi er ikke helt i mål, men på god vei.
- Økonomi
 - Bunnlinja viser at vi så langt er noenlunde i balanse i år. Fosterhjem/institusjon ligger an til et overforbruk.

Tilsyn fra fylkesmannen.

- Det gjennomføres tilsyn i perioden juni – oktober på barneverntjenestens behandling av meldinger.
- Gjennomføres som en egenvurdering der barneverntjenesten går gjennom egne meldinger og besvarer ulike spørsmål for så å beskrive hvilke endringer tjenesten vil gjøre.
- Fylkesmannen har gått gjennom materialet og vurdert de svar og tiltak barneverntjenesten har kommet fram til.
- Konklusjon: Fylkesmannen mener tjenesten har kontroll på de viktigste lovkravene og ledelsen oppfyller kravene til å være tett på tjenesten. På noen områder er det forbedringspunkter.

Barnevernvakt

- Barnevernvakt er etablert gjennom et samarbeid med Arendal
- Barnevernvakta i Arendal ivaretar behovet for vaktberedskap utenfor ordinær arbeidstid.
- Ordningen ble iverksatt 01.06.16.
- Barnevernvakten har vært involvert i åtte akuttsaker utenfor arbeidstid.

Framtida

- Inngår i større samarbeidsprosjekter som BTI
- Tetter samarbeid med etatsleder/kommunalsjefer i tilgrensede tjenester i alle fem kommune:
 - Oppnå felles forståelse for hverandres roller.
- Driftsmessige grep:
 - Skanning av post i barnevernprogrammet
 - Arbeidsplasser for barnevernet i de fire andre kommunene.
- Fagutvikling:
 - Internveiledning
 - Ekstern fast veileder (psykolog)
 - Videreutdanningsløp for noen

Interkommunalt barnevern - kostnadsfordeling

Kommune	2014	2016	2017	2018	2019 etter fordelingsmodell
Gjerstad	14,9 %	13,7 %	13,4 %	13,0 %	13,5 % (2014 barnetall)
Risør	29,0 %	32,1 %	31,3 %	30,5 %	32,6 % (2014 barnetall)
Tvedestrand	33,6 %	29,8 %	29,1 %	28,4 %	30,2 % (2014 barnetall)
Vegårshei	5,6 %	7,5 %	9,3 %	11,2 %	13,0 % (2014 barnetall)
Åmli	16,9 %	16,9 %	16,9 %	16,9 %	10,7 % (2014 barnetall)