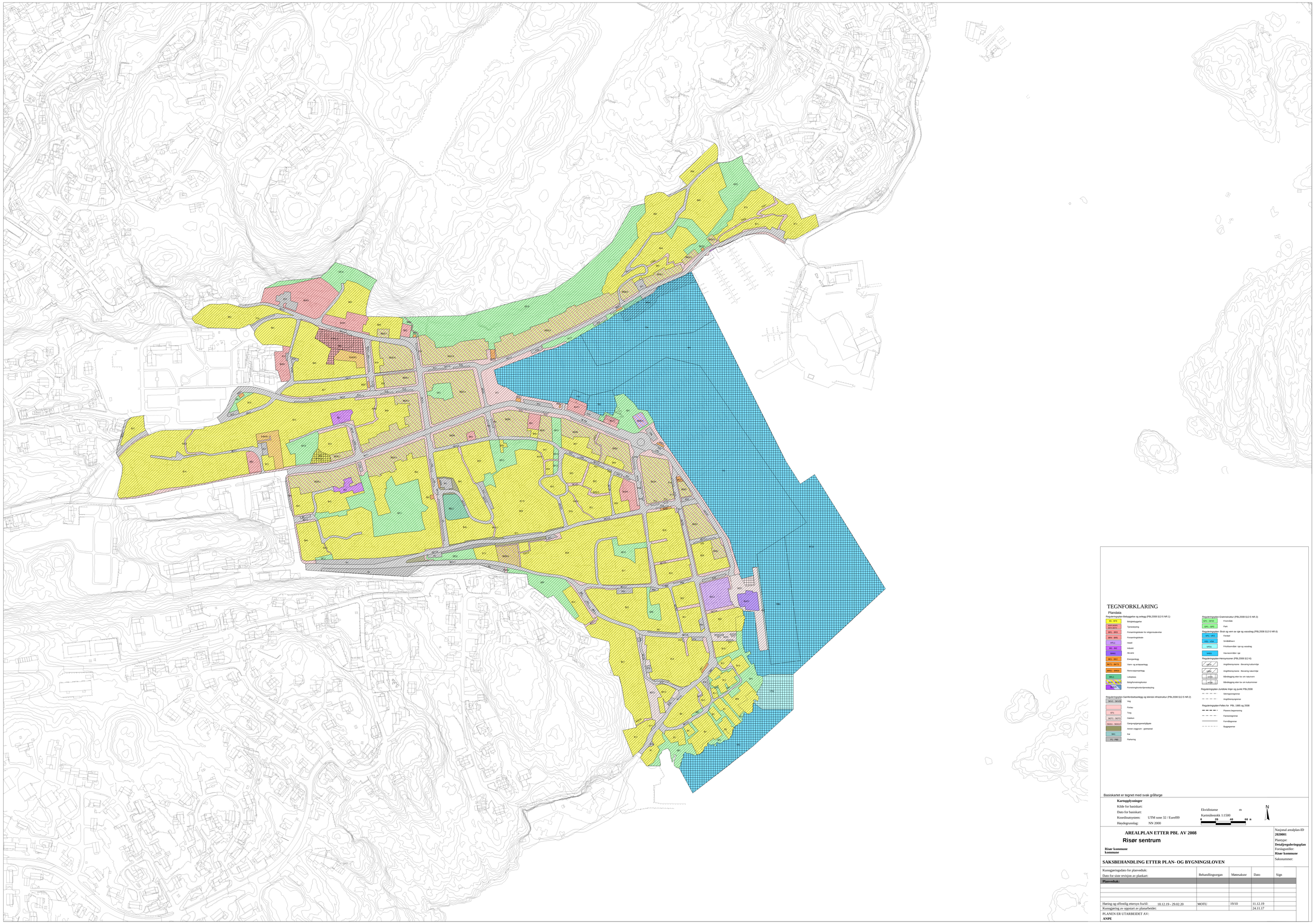

TEGNFORKLARING

Plandata

Reguleringsplan-Bebyggelse og anlegg (PBL2008 §12-5 NR 1)

B1 - B72	Boligbebyggelse
BFS1 BFS5 BKS1BKS3	Tjenesteyting
BRS1 - BRS3	Forsamlingslokaler for religiøse/etniske
BRM1 BRN	Forsamlingslokaler
HTL1	Hotell
BI1 - BI2	Industri
BAN2	Akvakre
BE1 - BE2	Energianlegg
BKT1 - BKT3	Varm- og avfalsanlegg
BRE1 - BRE5	Renovasjonsanlegg
BKL1	Lekeplass
BKS1 - BKS3	Boligforeninger/kontor
BKT4	Forretningsfortetting/prosjektering

Reguleringsplan-Samferdselsanlegg og tekniske infrastrukur (PBL2008 §12-5 NR 2)

SV1 - SV15	Veg
	Fortau
ST1	Torg
SG71 - SG73	Gatetun
SG11 - SG13	Gang/sykkelgrønnedrågågate
	Annen vegareal - grønnareal
SK1	Kai
P1 - P90	Parkering

Reguleringsplan-Grønnstruktur (PBL2008 §12-5 NR 3)

GF1 - GF12	Friområde
GP1 - GP2	Park

Reguleringsplan- Bruk og vern av sjø og vassdrag (PBL2008 §12-5 NR 6)

VA1 - VA7	Ferdsel
VS1 - VS4	Småbåthavn
VF11	Friluftsområde i sjø og vassdrag
VHB1	Hamneområde i sjø

Reguleringsplan-Hensynssone (PBL2008 §12-6)

H570	Angitthensynsone - Bevaring kulturmiljø
H650	Angitthensynsone - Bevaring naturmiljø
H730	Båndlegging etter lov om naturvern
H810	Båndlegging etter lov om kulturminner

Reguleringsplan-Juridiske linjer og punkt PBL2008

	Sikringssonegrense
	Angitthensyngrense

Reguleringsplan-Felles for PBL 1985 og 2008

	Planens begrensning
	Fareområgrense
	Formålsgrense
	Byggegrense

Basiskartet er tegnet med svak gråfarge

Kartopplysninger

Kilde for basiskart:

Dato for basiskart:

Koordinatsystem: UTM sone 32 / Euref89

Høydegrunnlag: NN 2000

Ekvidistanse m

Kartmålestokk 1:1500

0 20 40 60 m

N

AREALPLAN ETTER PBL AV 2008

Risør sentrum

Risør kommune
Kommune

Nasjonal arealplan-ID
2020001

Plantype:
Detaljregulering/plan

Forslagsstiller:
Risør kommune

Saksnummer:

SAKSBEHANDLING ETTER PLAN- OG BYGNINGSLOVEN

Kunngjøringsdato for planvedtak: Dato for siste revisjon av plankart:	Behandlingsorgan	Møtesaksnr	Dato	Sign
Planvedtak:				
Høring og offentlig ettersyn fra/til: 18.12.19 - 29.02.20	MOTU	19/10	11.12.19	
Kunngjøring av oppstart av planarbeidet:			24.11.17	

PLANEN ER UTARBEIDET AV:
ANPE